

# RENDICIÓN DE CUENTAS 20 22

## Hospital de Especialidades Carlos Andrade Marín

Periodo enero – diciembre 2022



# COBERTURA INSTITUCIONAL

RENDICIÓN  
DE CUENTAS 2022

# Producción del Hospital 2022



**446.241**

Atenciones de  
Consulta  
Externa



**44.422**

Atenciones de  
Consulta  
Externa Eloy  
Alfaro

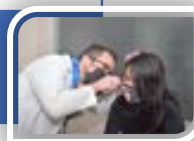

**192.127**

Atenciones en  
Emergencia



**11.998**

Cirugías



**446.241**

Trasplantes



**1'321.095**

Exámenes de  
laboratorio



**81.339**

Producción de  
Imagen



**124.489**

PACIENTES ATENDIDOS

**RENDICIÓN  
DE CUENTAS 2022**





# LOGROS ALCANZADOS

**RENDICIÓN  
DE CUENTAS** 20  
22

# Logros HCAM 2022



Remodelación del Centro Quirúrgico y Obstétrico.



Realización de cirugías emblemáticas y pioneras en el país.

**RENDICIÓN  
DE CUENTAS 2022**



# Logros HCAM 2022



La Unidad de Neonatología sigue manteniendo la mortalidad evitable en 0%.

Creación de camas adicionales en Cuidado Intermedio Neonatal.



# Logros HCAM 2022



25 pacientes con criterios para MATERNAL NEAR MISS y cero muertes maternas de causa directa.

Líderes en el trasplante de córnea en el sector público.

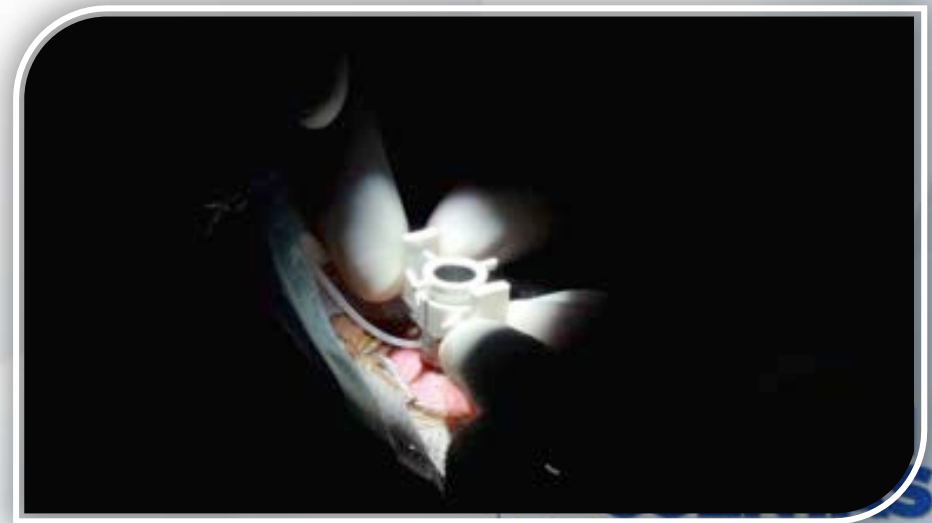

# Logros HCAM 2022



En el año 2022 se realizaron 54 trasplantes renales con donante vivo y cadavérico.

Se incrementaron 4 camas en la Unidad de Cuidados Intensivos Pediátricos.





# Logros HCAM 2022



Se incrementaron 5 camas en la Unidad de Cuidados Intensivos Adultos.

Estandarización de la nueva prueba de detección de *Pneumocystis Jirovecii* por PCR en tiempo real.



# Logros HCAM 2022



Extensión de atención en la preparación de agentes citostáticos.

Sistema de agendamiento de imagen para Consulta externa.

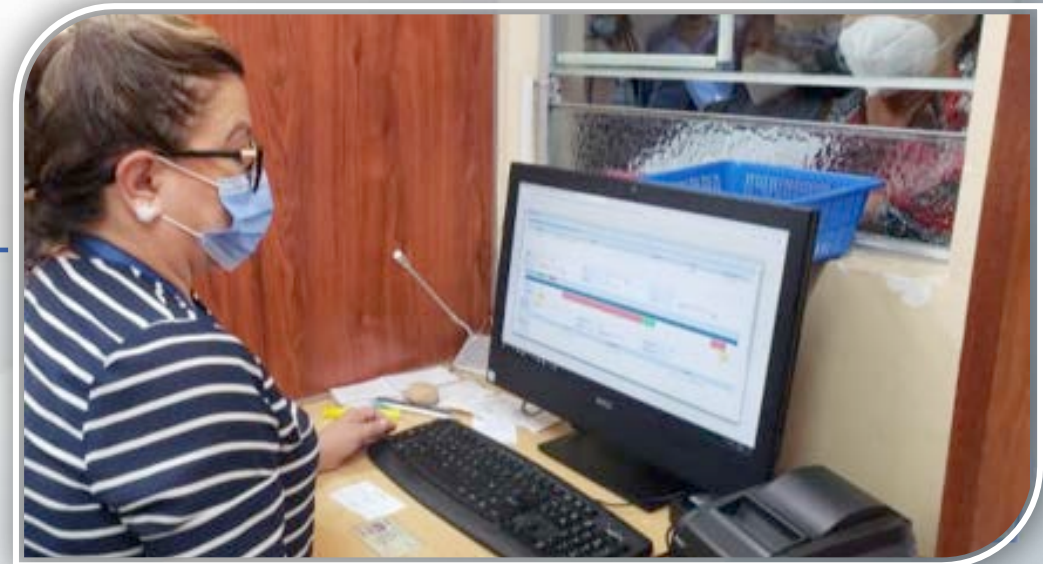

# Logros HCAM 2022



Actualización del Acelerador Lineal Compact.

Calibración de todos los detectores y activímetros.





# Logros HCAM 2022



Primeras anestесias para cirugías robóticas torácicas en el país.

Anestесias para reparación antenatal de mielomeningocele.



# Logros HCAM 2022



Proyecto de educación médica continua de Docencia.

Revista Médica Científica CAMBIOS como la más leída a nivel nacional en su categoría.

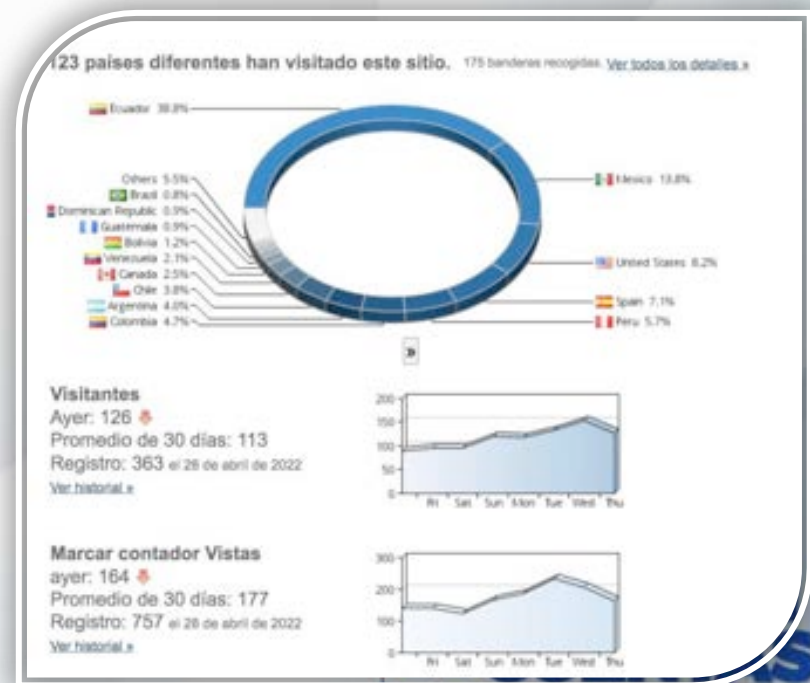

# Logros HCAM 2022



Incremento de montos facturados.

Orden, clasificación, limpieza y  
semaforización de bodegas.







# IMPLEMENTACIÓN DE POLÍTICAS PÚBLICAS PARA LA IGUALDAD

RENDICIÓN  
DE CUENTAS 2022

## Políticas públicas interculturales



Plan de Prevención y Erradicación de la Violencia en Contra de la Mujer "Certificado de Institución Segura, Libre de Violencia Contra las Mujeres".

**RENDICIÓN  
DE CUENTAS 20  
22**

# OBJETIVOS INSTITUCIONALES

RENDICIÓN  
DE CUENTAS 20  
22





# Objetivos Estratégicos



1. Incrementar la sostenibilidad de los fondos de los seguros especializados.
2. Incrementar la eficiencia en el uso de recursos financieros.
3. Incrementar la efectividad de la afiliación a la seguridad social.
4. Incrementar la calidad, calidez y oportunidad en el acceso y entrega de las prestaciones y servicios.
5. Incrementar la eficiencia operacional de la gestión de los procesos.
6. Incrementar el desarrollo profesional de los servidores de la institución.
7. Incrementar el grado de innovación en la gestión institucional.



# EJECUCIÓN PROGRAMÁTICA Y PRESUPUESTARÍA

**RENDICIÓN  
DE CUENTAS** 20  
22

# Ejecución



META POA		INDICADOR DE LA META	RESULTADOS		% CUMPLIMIENTO DE LA GESTIÓN	PRESUPUESTO CODIFICADO	PRESUPUESTO EJECUTADO	% CUMPLIMIENTO DEL PRESUPUESTO	LINK AL MEDIO DE VERIFICACIÓN PUBLICADO EN LA PAG. WEB DE LA INSTITUCIÓN
N.-	DESCRIPCIÓN		TOTALES PLANIFICADOS	TOTALES CUMPLIDOS					
1	GASTO TOTAL (SIN GRUPO 840000)	A24 Porcentaje de ejecución presupuestaria - Gasto - TOTAL (sin grupo 84)	\$ 175.006.047,06	\$ 155.162.809,98	104,31%	\$ 175.006.047,06	\$ 155.162.809,98	88,66%	<a href="https://www.iesgob.ec/documents/10162/7116236d-0416-459f-b436-a19f3612ec68">https://www.iesgob.ec/documents/10162/7116236d-0416-459f-b436-a19f3612ec68</a>

TOTAL PRESUPUESTO INSTITUCIONAL	GASTO CORRIENTE PLANIFICADO	GASTO CORRIENTE EJECUTADO	GASTO DE INVERSIÓN PLANIFICADO	GASTO DE INVERSIÓN EJECUTADO
\$ 175.438.105,81	\$ 175.006.047,06	\$ 155.162.809,98	\$ 432.058,75	\$ 416.610,21



# PROCESOS DE CONTRATACIÓN Y COMPRAS PÚBLICAS DE BIENES Y SERVICIOS

RENDICIÓN  
DE CUENTAS 20  
22

# Procesos de contratación



TIPO DE CONTRATACIÓN	ESTADO ACTUAL				LINK AL MEDIO DE VERIFICACIÓN PUBLICADO EN LA PAG. WEB DE LA INSTITUCIÓN
	Adjudicados		Finalizados		
	Número Total	Valor Total	Número Total	Valor Total	
Ínfima Cuantía			1266	\$ 6.016.809,01	<a href="https://www.iess.gob.ec/documents/10162/7434d883-0b15-4d21-bc82-21927e63ad63">https://www.iess.gob.ec/documents/10162/7434d883-0b15-4d21-bc82-21927e63ad63</a>
Publicación					
Licitación					
Subasta Inversa Electrónica	90	\$ 15.578.747,96	38	\$ 5.542.513,09	
Procesos de Declaratoria de Emergencia					
Concurso Público					
Contratación Directa					
Menor Cuantía					
Lista corta					
Producción Nacional					
Terminación Unilateral					
Consultoría					
Régimen Especial	43	\$ 15.076.454,56	11	\$ 3.789.460,87	
Catálogo Electrónico	11	\$ 2.641.375,85	17	\$ 10.493.514,40	
Cotización					
Ferías Inclusivas					
Otras					



# ENAJENACIÓN DE BIENES, EXPROPIACIONES Y DONACIONES

RENDICIÓN  
DE CUENTAS 20  
22



# Enajenación de bienes, expropiaciones y donaciones



EXPROPIACIONES/DONACIONES	VALOR TOTAL	LINK AL MEDIO DE VERIFICACIÓN PUBLICADO EN LA PAG. WEB DE LA INSTITUCIÓN
DONACIONES REALIZADAS	\$ 4.500,00	<a href="https://www.iesg.gob.ec/documents/10162/f84c6ab0-f301-4ae7-9c7a-a165178b0fb7">https://www.iesg.gob.ec/documents/10162/f84c6ab0-f301-4ae7-9c7a-a165178b0fb7</a>

Con fecha 22 de noviembre de 2022, mediante el Comprobante de Ingreso N° 2398 se efectúa el ingreso de una (1) Impresora de Placas de Imagen por concepto de donación, efectuada por parte de la empresa Fiba Medical Cia. Ltda., para ser utilizada en la Unidad de Imagenología del Hospital de Especialidades Carlos Andrade Marín.

**INCORPORACIÓN DE  
RECOMENDACIONES Y  
DICTÁMENES POR PARTE DE LAS  
ENTIDADES DE LA FUNCIÓN DE  
TRANSPARENCIA Y CONTROL  
SOCIAL, Y DE LA PROCURADURÍA  
GENERAL DEL ESTADO**

**RENDICIÓN  
DE CUENTAS 20  
22**

## Incorporación de recomendaciones y dictámenes por parte de las entidades de la Función de Transparencia y Control Social, y de la Procuraduría General del Estado



ENTIDAD QUE RECOMIENDA	RECOMENDACIONES Y/O DICTAMENES EMANADOS	INFORME EL CUMPLIMIENTO DE RECOMENDACIONES Y DICTAMENES	OBSERVACIONES	LINK AL MEDIO DE VERIFICACIÓN PUBLICADO EN LA PAG. WEB DE LA INSTITUCIÓN
CONTRALORÍA GENERAL DEL ESTADO.	1	8	Los informes de cumplimiento, hace referencia al cumplimiento de cada una de las recomendaciones emitidas por la Contraloría General del Estado, sin embargo la recomendación Nro. 1 esta expresamente dirigida al Director del Seguro General de Salud Individual y Familiar	<a href="https://www.iess.gob.ec/documentos/10162/7ac79eba-715e-45ba-8e15-228f00861363">https://www.iess.gob.ec/documentos/10162/7ac79eba-715e-45ba-8e15-228f00861363</a>



# Contactos

Déjenos sus comentarios, solicitudes y sugerencias.



**Nombre:** Roberto Tobar



**Teléfono:** (02)2944200 ext 2431



**E-mail:** roberto.tobar@iess.gob.ec

*www.iess.gob.ec*



*@IESSec*



*@IESSecu*



*@iess.ec*

**RENDICIÓN**  
**DE CUENTAS** 20  
22